KAGIS Maps
kann mehr...

Stein

LAND KÄRNTEN
KAGIS

Erstellt am: **03.10.2023** von:

Maßstab: **1:500**

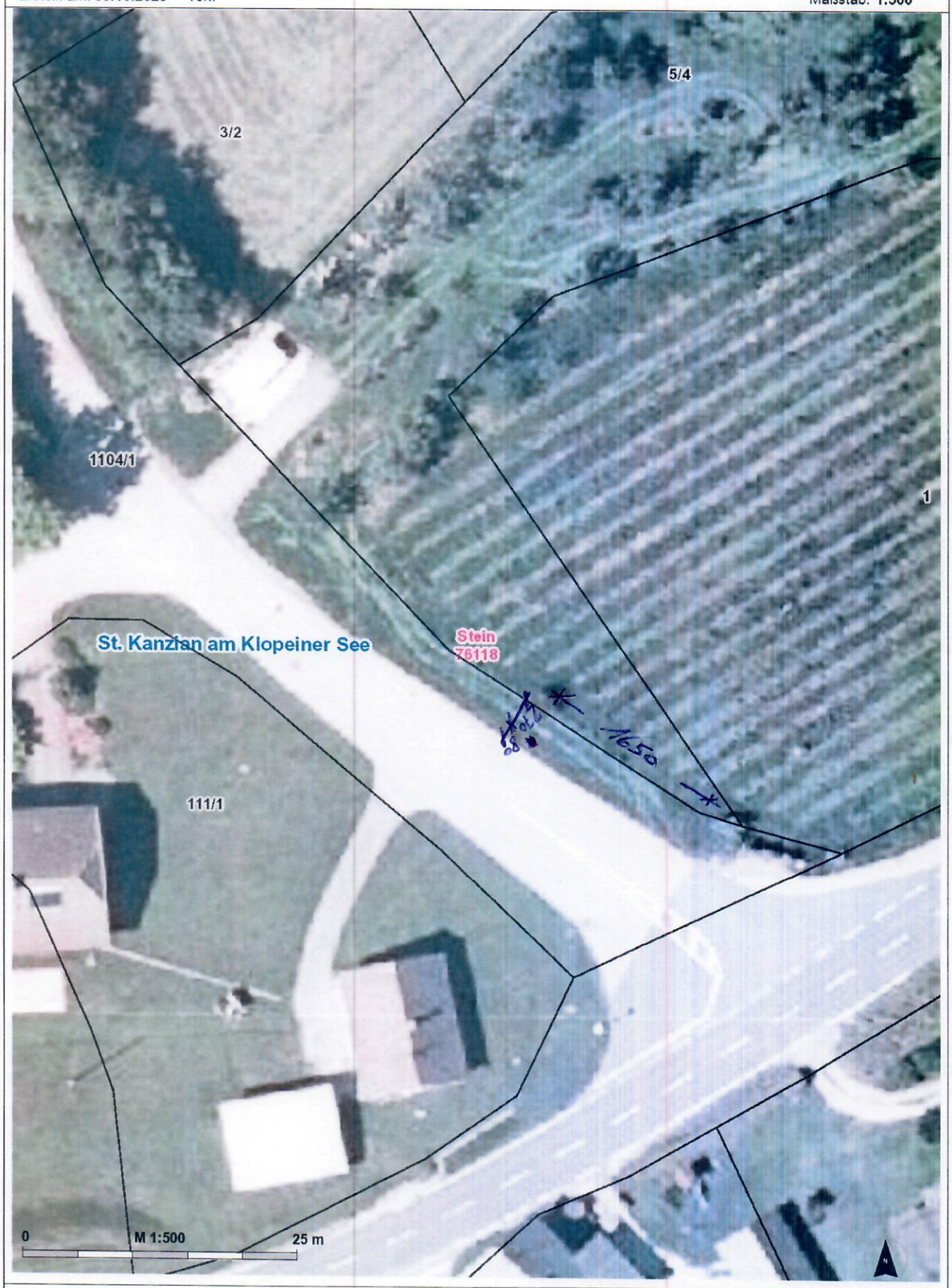

© Land Kärnten - KAGIS, BEV
Keine Haftung für Verfügbarkeit, Vollständigkeit und Richtigkeit der Darstellung.

Amt der Kärntner Landesregierung
web: https://kagis.ktn.gv.at/
email: kagis@ktn.gv.at

	Unterzeichner	Gemeinde St. Kanzian am Klopeiner See
	Datum/Zeit-UTC	2023-12-19T09:30:59+01:00
	Aussteller-Zertifikat	a-sign-corporate-07
	Serien-Nr.	1194462591
Prüfinformation	Dieses Dokument wurde amtssigniert. Informationen zur Prüfung der elektronischen Signatur und des Ausdrucks finden Sie unter http://www.kanzian.at/amtssignatur	
Hinweis	Dieses Dokument wurde amtssigniert. Auch ein Ausdruck dieses Dokuments hat gemäß § 20 E-Government-Gesetz die Beweiskraft einer öffentlichen Urkunde.	